

Carta Informativa **Semanal**

Año 18 Nº 986

Al 24 de febrero de 2008

Contenido

Sistema Bancario (1)

1. Obligaciones
2. Liquidez total
 - Disponibilidades
 - Inversiones Temporarias
 - Encaje Legal
3. Cartera Directa
4. Tasas de interés efectivas

(1) Bancos privados nacionales y sucursales de bancos extranjeros.

MN: Moneda Nacional
 CMV: Moneda Nacional con Mantenimiento de Valor
 ME Moneda Extranjera
 UFV: Unidad de fomento a la Vivienda
 N.A. No Aplicable

Tipo de cambio de compra al 24/02/2008

Bs7.49 por US\$ 1

Nota.- La información contenida en la presente publicación fue extraída del Sistema de Información Financiera (SIF) y de la Central de Información de Riesgo Crediticio (CIRC).

Tasas Interbancarias (1)

Operaciones contratadas entre el 18/02/2008 al 24/02/2008 ⁽²⁾

	MN	ME	CMV	UFV
Máxima	5.64	7.14	--	--
Promedio	4.67	5.30	--	--
Mínima	4.29	5.02	--	--

Nominales

(2) No se procesaron operaciones en CMV ni UFV en este período.

SISTEMA BANCARIO DEPÓSITOS DEL PÚBLICO⁽¹⁾ Y CARTERA

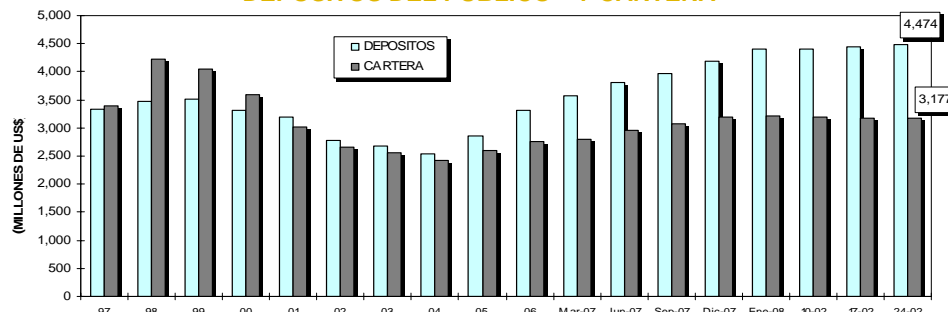

(1) No incluye cargos financieros devengados por pagar

Acceso a la asistencia técnica en las microfinanzas - como herramienta para el desarrollo¹

En términos generales, "desarrollo sostenible" se refiere al desarrollo económico, acompañado de desarrollo social y desarrollo ambiental, considerando que el desarrollo económico tiene dos dimensiones: el crecimiento económico y la calidad de vida. Por tanto, el objetivo del desarrollo económico es alcanzar condiciones que permiten disfrutar una mejor calidad de vida y no solamente un aumento de los ingresos y de la riqueza.

En este sentido, el problema de la lucha contra la pobreza es fundamentalmente un problema de acceso de los individuos a posibilidades para realizarse como personas basadas en elecciones libres y responsables. En los países en desarrollo, el acceso a las oportunidades productivas significa acceso a la tierra de cultivo, riego, tecnología, educación, asistencia sanitaria básica y, al crédito para la pequeña producción. Específicamente en el acceso al crédito, el rechazo de los bancos tradicionales a financiar a las microempresas y la economía informal, en particular en las zonas pobres, se basa en su experiencia y su definición de lo que es un cliente confiable; puesto que un potencial cliente del sistema bancario tradicional es una persona que muestra su determinación de alcanzar un objetivo, dando como garantía bienes personales de valor reconocido por el mercado.

Es así que el microcrédito es un instrumento fundamental para el rescate económico y social de las personas que no califican de acuerdo con los requisitos exigidos por la banca tradicional. Los proyectos de asistencia técnica y financiera están dirigidos a aumentar las opciones y capacidades de estos grupos con reducido acceso al crédito, para generar por ellos mismos, un mejor acceso a los recursos que, no sólo permitan satisfacer sus necesidades básicas, sino les permitan dotar de sostenibilidad a sus emprendimientos, lo cual se traduce en un mejor nivel de vida. El camino a seguir es otorgar crédito junto a valores culturales, dando una buena capacitación en como usar el dinero, de forma que los beneficiarios puedan actuar autónomamente.

Es necesario iniciar las actividades de asistencia dando "empoderamiento" (empowerment) a los individuos que se acogen o resulta beneficiarios de un proyecto que involucre microfinanciamiento. Estos talleres de "empoderamiento" deben reforzar las capacidades personales de los participantes, para que sean capaces de trazarse retos, sortear obstáculos y responder positivamente en el mediano y largo plazo.

Para esto se requiere de una estrategia de desarrollo que combine objetivos como la aceleración del crecimiento económico, la reducción de la pobreza absoluta y la prevención del daño al medio ambiente.

De esta manera, los mercados financieros y sus agentes, deben de contribuir a reducir los niveles de pobreza existentes, mediante proyectos de cooperación para el desarrollo de amplio alcance y enfoques sectoriales integrales de tipo social y económico.

¹ Texto extraído de "Los Microcréditos para Personas de Escaso Acceso a los Servicios Financieros", Alfredo Rodríguez Zunino, Universidad Ricardo Palma, Perú.

TASA DE INTERES DE REFERENCIA (TRE)

(En porcentajes)

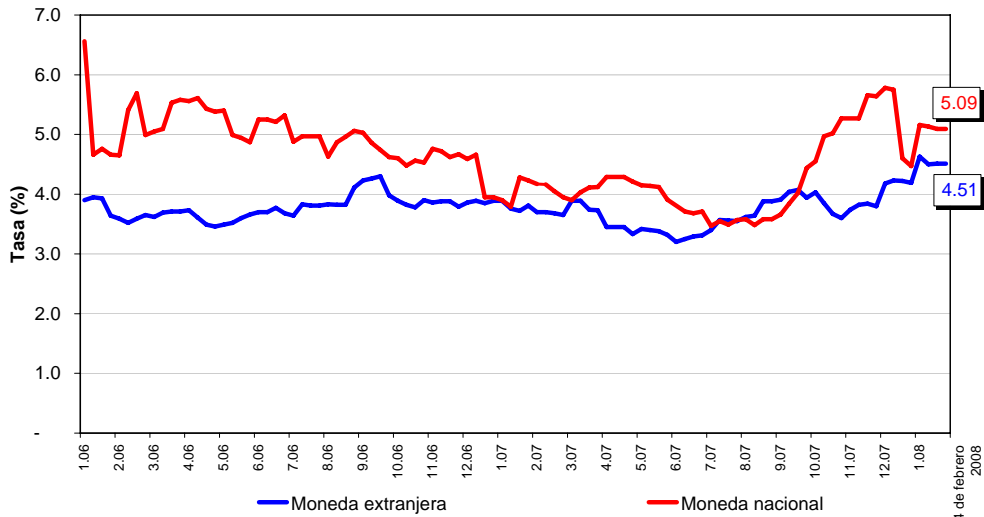

TASA DE INTERES INTERBANCARIA MENSUAL

(Promedio ponderado mensual)

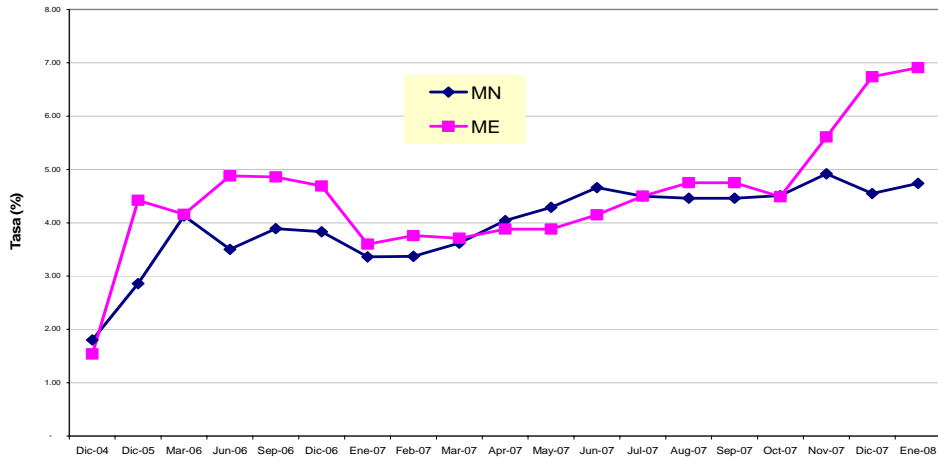

TASAS DE INTERES EFECTIVAS INTERNAS, LIBOR Y PRIME RATE

(En porcentajes)

